



CONTRIBUTO
REGIONE DEL VENETO



PROGETTO SCUOLE SPORT E VALORI



FEDERAZIONE ITALIANA
SPORT INVERNALI
COMITATO REGIONALE VENETO



Progetto finanziato da Regione Veneto



CONTRIBUTO
REGIONE DEL VENETO

Il contesto

La **diffusione dello sport** nelle scuole e la volontà di **far vivere agli studenti la montagna**, promuovendo la **partecipazione a eventi sportivi** di rilievo, sono punti chiave su cui la **Regione Veneto**, l'Ufficio Scolastico Regionale per il Veneto (**USRV**) e **Fondazione Cortina**, in collaborazione con altri stakeholder del territorio, stanno lavorando.

Come? Con la stipula di un **Protocollo d'Intesa** nel dicembre 2023.

Il progetto rientra nell'ambito dell'**Education Programme Gen26 di Milano Cortina 2026**.

Obiettivi del progetto

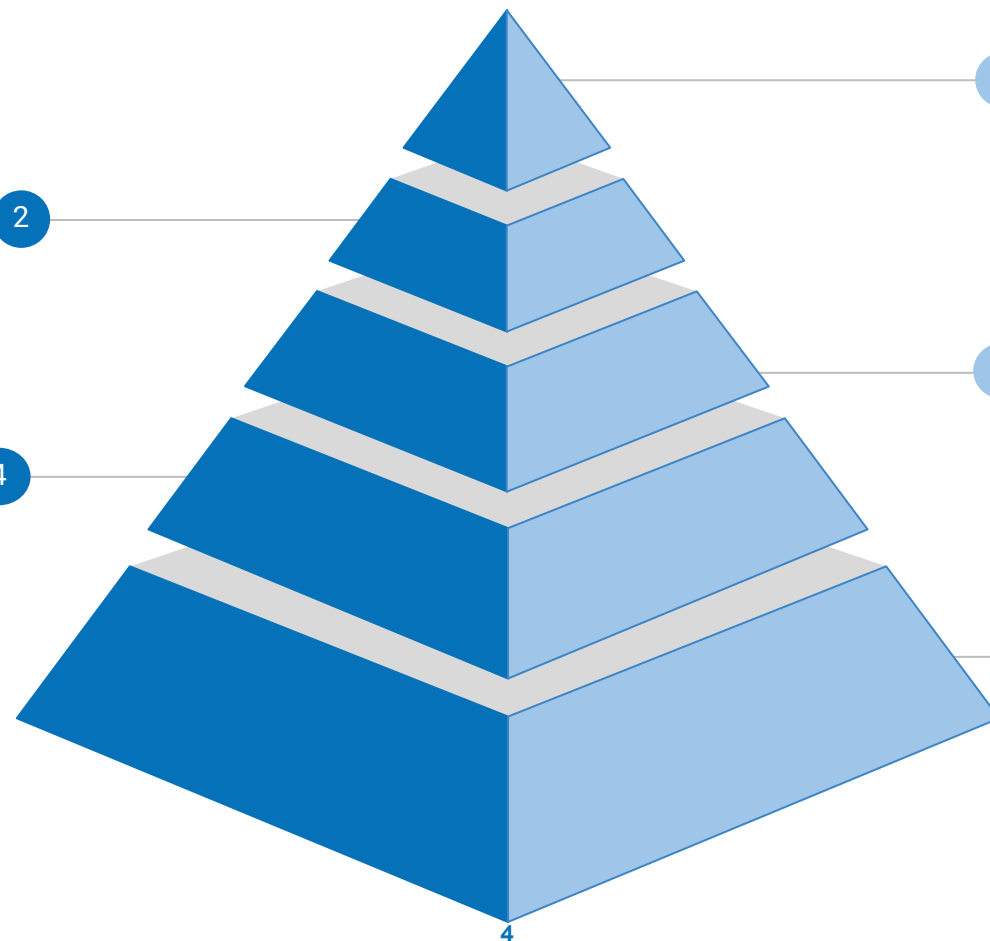

1 **Divulgazione dei valori olimpici e paralimpici**

Attraverso la testimonianza di **giovani atleti veneti** che hanno il sogno di partecipare alle Olimpiadi invernali di Milano-Cortina 2026.

3 **Sensibilizzazione all'inclusività e alla cittadinanza attiva**

Attraverso la testimonianza di persone con disabilità e con la presentazione del **progetto "Volontario DoloMitico"**.

5 **Partecipazione attiva**

Gli studenti saranno invitati a **partecipare ai vari eventi organizzati da Fondazione Cortina**, con l'opportunità di vivere la montagna e i suoi sport caratteristici.

Promozione della pratica sportiva

Per stimolare uno **stile di vita sano** e per lo sviluppo delle **competenze personali e sociali**.

Sviluppo di nuove competenze

Proposta di **percorsi di PCTO all'interno di organizzazioni** operanti nel mondo dello sport e degli eventi.

Stakeholder del progetto



Target di riferimento

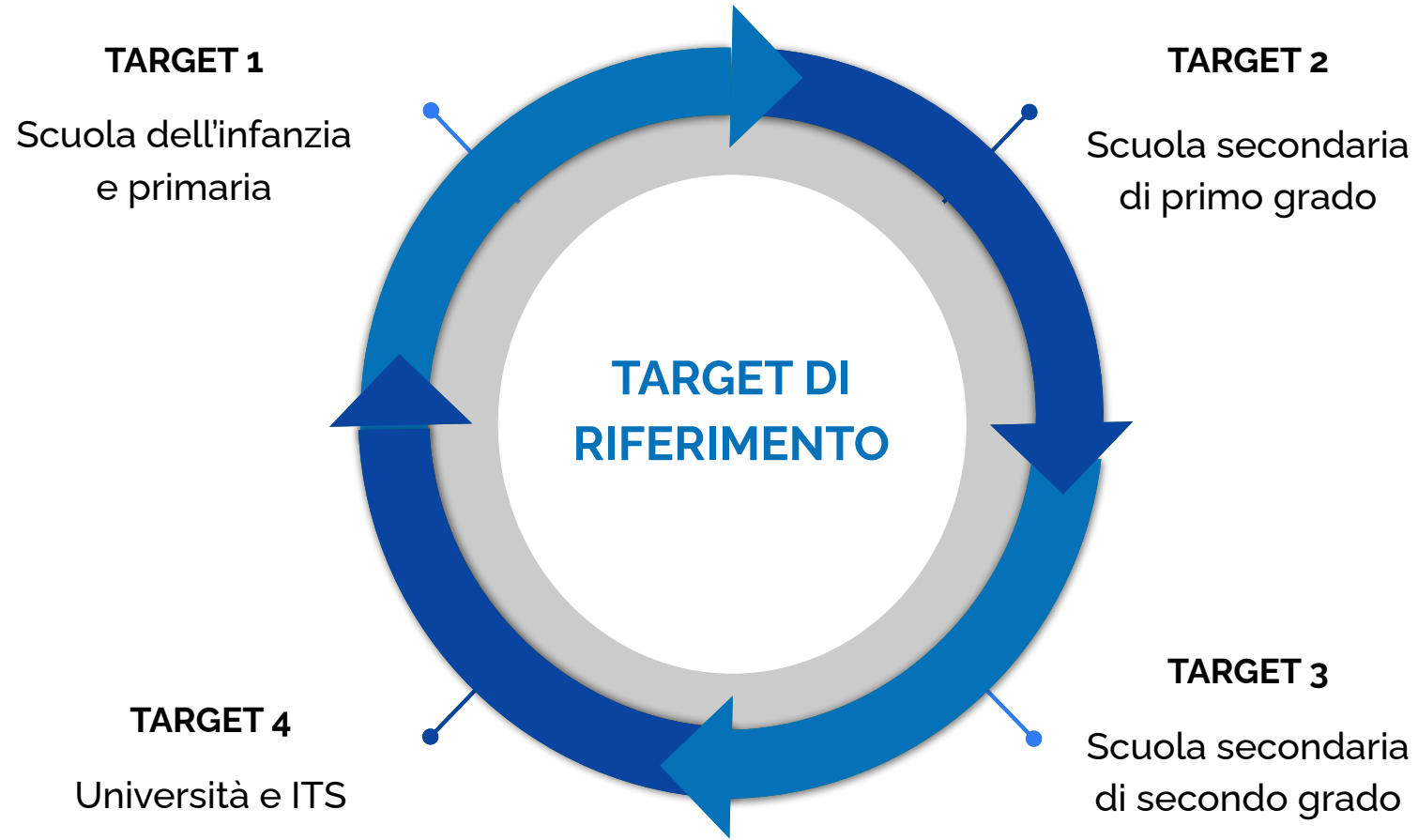

**Alcuni numeri
dell'a.s. 2023-2024**

Oltre 2.000 studenti hanno assistito agli eventi di Fondazione Cortina



1.800 studenti incontrati presso gli istituti scolastici



100 studenti hanno partecipato alle attività delle “Giornate dello Sport”



2 Project Work con le Università



17 PCTO e 3 stage curricolari





Percorsi di volontariato

Il volontariato ha un ruolo fondamentale per gli studenti come:

- **aggregazione e inclusione sociale** - consente di entrare in contatto con persone di diverse età e competenze;
- **sviluppo delle competenze trasversali** - come la comunicazione, il lavoro di squadra ecc.;
- **opportunità in contesti dinamici come gli eventi** - possibilità di inserirsi in posizioni specifiche per sviluppare conoscenze e competenze che potranno essere trasferite nel mondo del lavoro.

A partire da queste considerazioni, **si è favorita la partecipazione attiva degli studenti all'interno delle varie manifestazioni del territorio**, grazie al progetto ***“Volontario DoloMitico”***.

IL Volontario DoloMitico

Cosa è?

Una **piattaforma digitale** che mette in contatto i **volontari** già attivi oppure chi per la prima volta si affaccia al mondo del volontariato, con le **opportunity** offerte dai vari organizzatori di eventi.

Obiettivo

Rendere maggiormente accessibile il **processo di reclutamento** dei volontari, la **partecipazione** alle manifestazioni e la **messa in rete** degli eventi sul territorio.

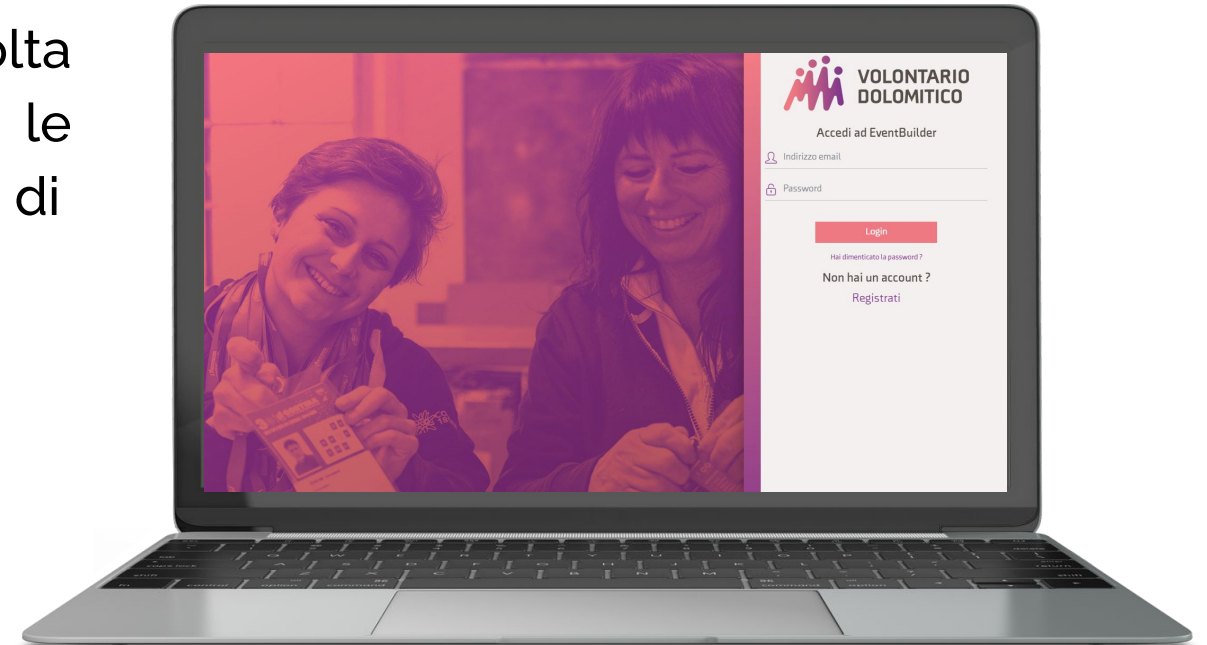

Il logo del Progetto

Sviluppato in collaborazione con Dolomiti Bellunesi

Il **logo** del progetto, **sviluppato in collaborazione con Dolomiti Bellunesi**, la DMO della Provincia di Belluno, richiama i valori di:

- integrazione
- condivisione
- squadra
- sinergia

Il logo rappresenta il **team di volontari in sinergia tra loro** che, uniti in un abbraccio collettivo, **formano una catena montuosa**.



La piattaforma

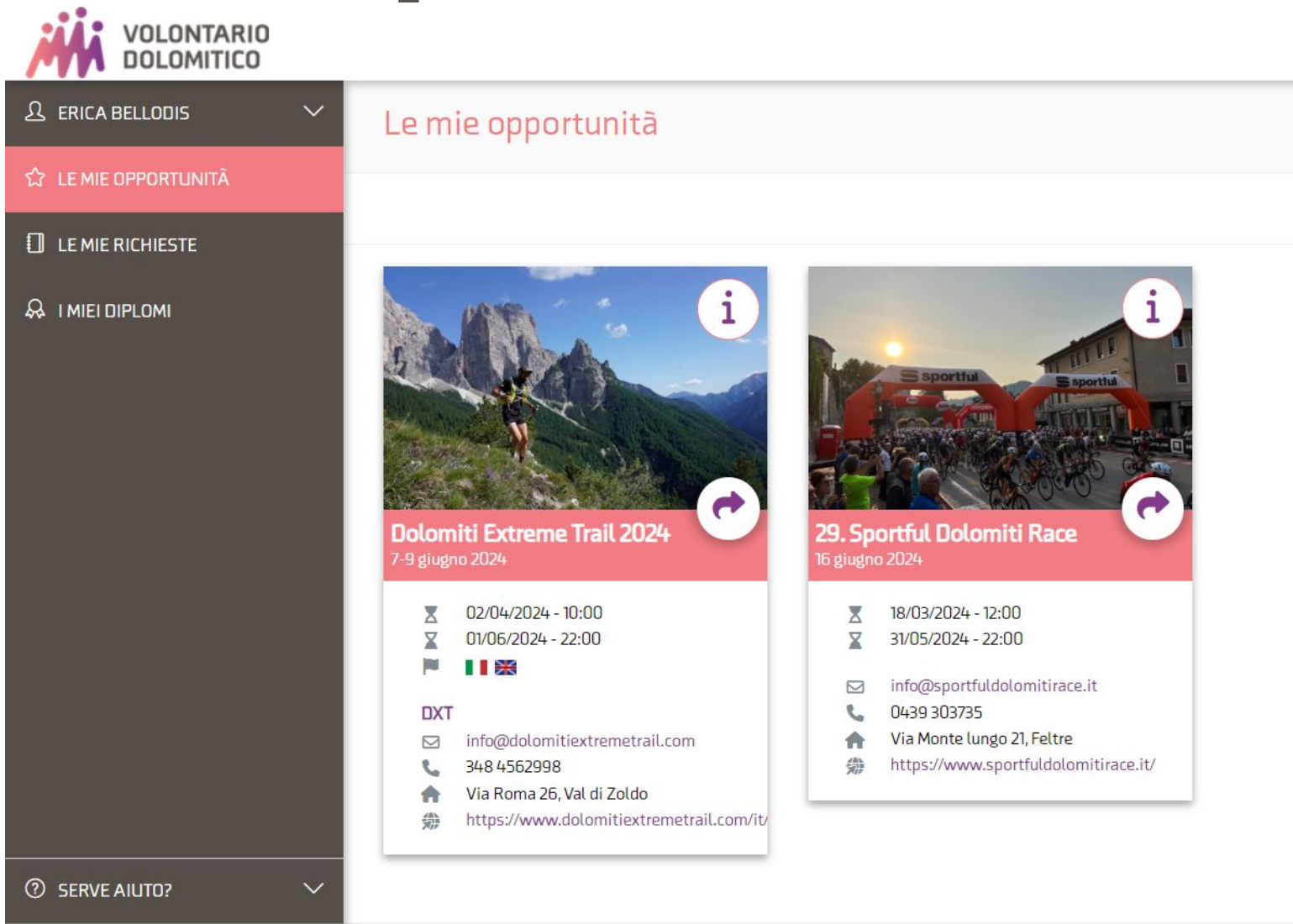

 VOLONTARIO
DOLOMITICO

ERICA BELLODIS

LE MIE OPPORTUNITÀ

LE MIE RICHIESTE

I MIEI DIPLOMI

SERVE AIUTO?

Le mie opportunità



Dolomiti Extreme Trail 2024
7-9 giugno 2024

02/04/2024 - 10:00
01/06/2024 - 22:00

🇮🇹 🇬🇧

DXT
info@dolomitiextremetrail.com
348 4562998
Via Roma 26, Val di Zoldo
https://www.dolomitiextremetrail.com/it/



29. Sportful Dolomiti Race
16 giugno 2024

18/03/2024 - 12:00
31/05/2024 - 22:00

info@sportfuldolomitrace.it
0439 303735
Via Monte lungo 21, Feltre
https://www.sportfuldolomitrace.it/



CONTRIBUTO
REGIONE DEL VENETO



PROGETTO SCUOLE SPORT E VALORI



FEDERAZIONE ITALIANA
SPORT INVERNALI
COMITATO REGIONALE VENETO

